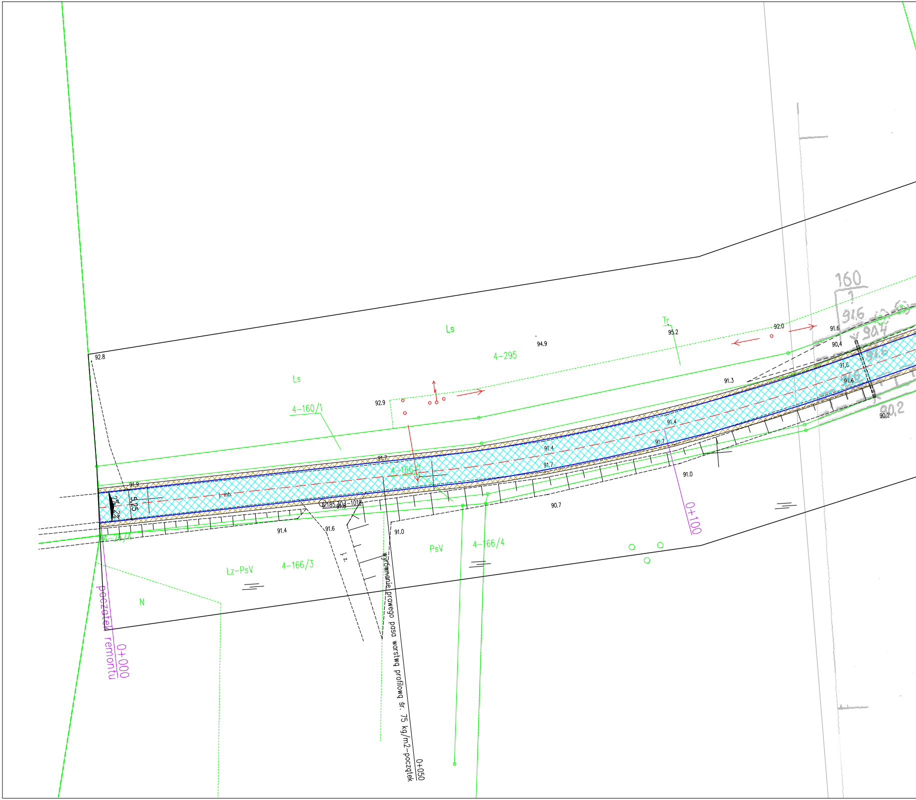
Ls
Ls
4-295
Tr
95.2
94.9
92.0
91.6
90.4
92.8
92.9
4-160/1
91.3
160
1
91.6
90.4
91.6
91.6
90.2
91.7
91.9
5,25
2%
2%
4-166/1
91.4
91.7
91.4
91.7
0+100
91.0
185.30 -1018
91.4
91.6
91.0
90.7
4-26/4
PsV
4-166/4
Lz-PsV
4-166/3
N
wyrównanie prawego pasa warstwą profilową śr. 75 kg/m2-początek
0+050
początek remontu
0+000

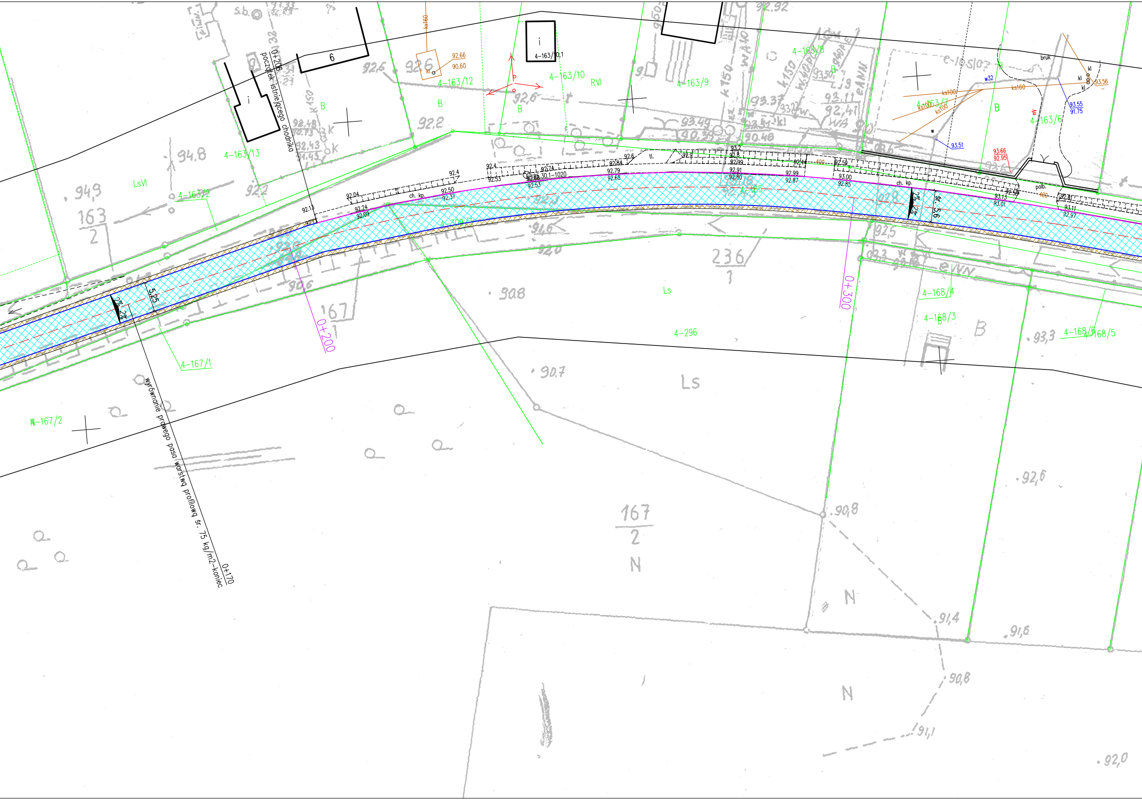
0+206
początek istniejącego chodnika
wyrównanie prawego pasa warstwą profilową śr. 75 kg/m2-koniec
0+170
0+200
0+300
5,25
śr. 5,6
2%
ch. kp.
4-163/13
4-163/12
4-163/10
4-163/9
4-163/8
4-163/7
4-163/6
4-163/2
4-167/1
4-167/2
4-296
4-168/4
4-168/3
4-168/6
4-168/5
4-163/10.1
LsVI
RVI
B
Ls
N
i
6
bruk
polb.
kl
w32
ks100
ks160
kx160
Ø1,85 30.1-1020
92.13
92.04
92.24
92.09
92.4
92.50
92.37
92.53
92.74
92.68
92.79
92.84
92.6
93.2
92.91
92.80
92.99
92.87
97.59
93.00
92.85
93.13
93.01
93.11
92.97
92.66
90.60
93.55
91.75
93.51
93.66
92.95
93.56
163/2
167/1
236/1
167/2
94,8
94,9
92,6
92,2
90,8
90,7
91,4
91,6
91,1
92,0
93,3
92,5

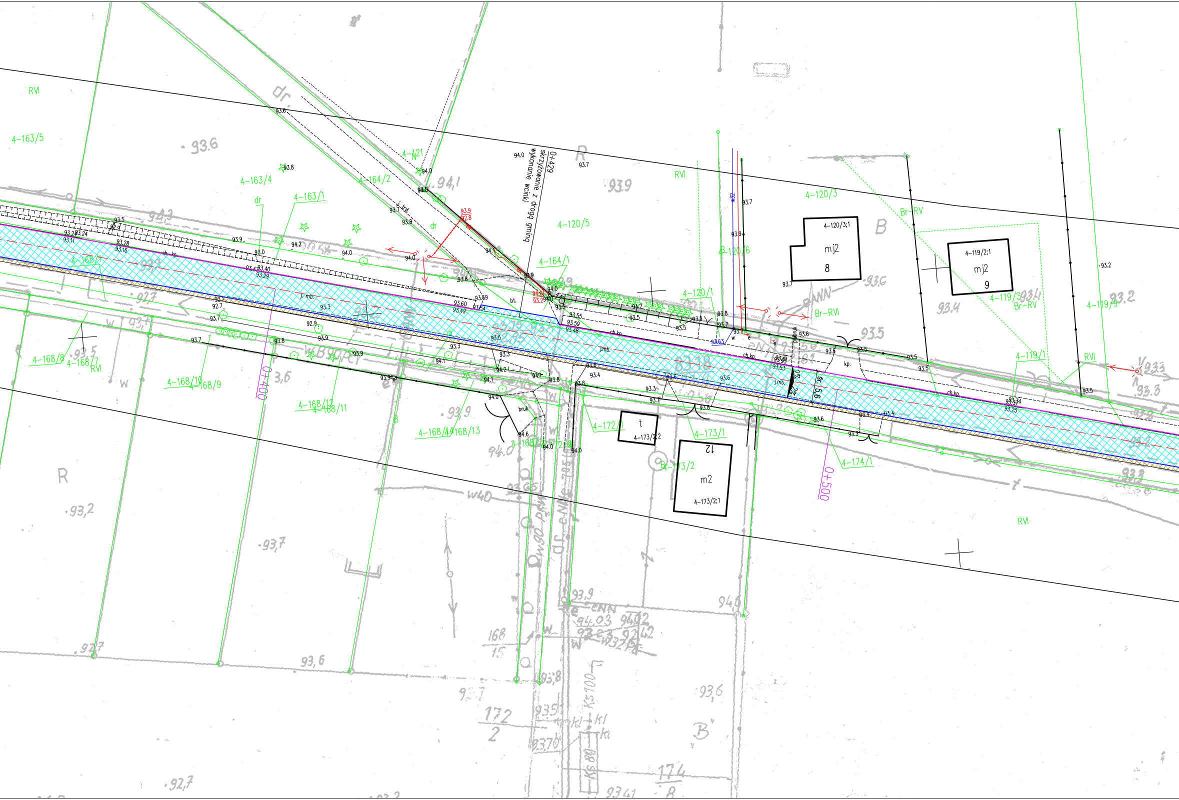
0+429
skrzyżowanie z drogą gminną
wykonanie wcinki
0+400
0+500
RVI
R
B
B'
Br-RV
Br-RVI
4-163/5
4-163/4
4-163/1
4-164/2
4-164/1
4-121
4-120/5
4-120/6
4-120/3
4-120/1
4-120/3;1
4-119/2;1
4-119/3
4-119/9
4-119/1
4-168/1
4-168/8
4-168/7
4-168/10
4-168/9
4-168/12
4-168/11
4-168/14
4-168/13
4-172/1
4-173/2;2
4-173/1
4-173/2
4-173/2;1
4-174/1
mj2
8
9
m2
12
t
dr
bruk
bt.
kp.
ch.kp.
j.mb.
Sr. 5,6
w32
93.6
94.1
93.9
93.7
94.0
93.8
93.5
93.2
93.3
93.4
92.7
92.9
94.2
94.6
93.63
168
15
172
2
174
8
Ks100
Ks80

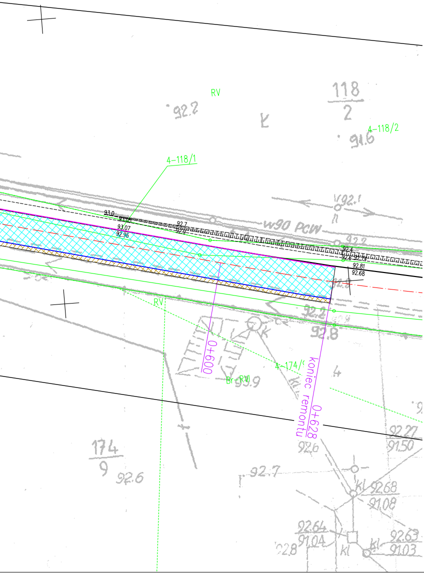
RV
92.2
118
2
4-118/2
91.6
4-118/1
93.0
93.05
93.07
92.96
92.7
92.9
w90 PCW
92.4
92.81
92.68
RV
0+600
4-174/1
Br RW
koniec remontu
0+628
92.8
174
9
92.6
92.7
92.27
91.50
92.68
91.08
92.64
91.04
92.63
91.03

LEGENDA:

‐·‐	oś jezdni
―	krawędź jezdni
―	istniejący krawężnik
▨	nawierzchnia jezdni
▨	pobocza utwardzone

Jednostka projektowa:	MOTYLES kompleksowa obsługa budownictwa	ul. Zimowa 18 87-800 Włocławek tel. kom. 607 542 675	
Lokalizacja:	Województwo kujawsko-pomorskie, powiat włocławski, jednostka ewid. Fabianki, obręb ewidenyjny Cyprianka dz. nr 118/1, 119/1, 120/1, 160/1, 163/1, 164/1, 167/1, 165, 309/3		
Inwestor:	Powiat Włocławski - Powiatowy Zarząd Dróg we Włocławku z/s w Jarantowicach, Jarantowice 5, 87-850 Choceń		
Nazwa inwestycji:	Remont odcinków dróg powiatowych - ułożenie masy ścieralnej.		
Zakres opracowania:	Remont odcinka drogi powiatowej nr 2714C Rachcin-Cyprianka w m. Cyprianka		
Stadium dokumentacji:	Projekt budowlano - wykonawczy		
Nazwa rysunku:	Plan sytuacyjny		
Projektant:	mgr inż. Piotr Przybylski nr uprawnień budowlanych KUP/0046/POOD/04		Podpis: Przybylski P.
Data: 05.03.2019r.	Skala: 1:500	Branża: drogowa	Nr rysunku: 1.2